

Certification comme

Centre de remise officiel Swico Recycling



Favre et Studer SA
Rue de la Mine 37
3979 Grône



Swico Recycling atteste par la présente que le centre de remise ci-dessous a passé avec succès l'audit de contrôle des spécifications contractuelles. Le label de qualité décerné certifie que les appareils électroniques en fin de vie sont repris dans des conditions respectueuses de l'environnement et confère le statut de centre de remise officiel Swico Recycling, parfaitement intégré au système d'élimination Swico Recycling.

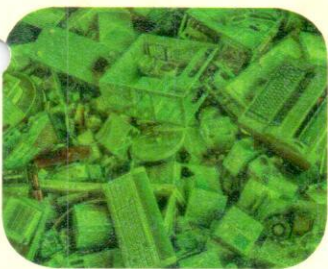

Commission environnement Swico Recycling

Zürich, 03.04.2012

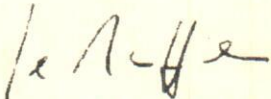

Président de la commission environnement

Jean-Marc Hensch

Auditeur Swico Recycling

Roland Vannay

CONFÉDÉRATION SUISSE

CH

OFFICE FÉDÉRAL DES TRANSPORTS
CH-3003 Berne

LICENCE N° M341

pour le transport international de marchandises par route pour compte d'autrui

La présente licence autorise (1)

9f

Favre & Studer SA
Rue de la Mine 37
3979 Grône

à effectuer, sur toutes les relations de trafic, pour les trajets effectués sur le territoire de la Suisse et de la Communauté (2), des transports internationaux de marchandises par route pour compte d'autrui tels que définis au titre II de l'Accord entre la Communauté européenne et la Confédération suisse sur le transport de marchandises et de voyageurs par rail et par route du 21 juin 1999, et dans les dispositions générales de la présente licence.

La présente licence est valable du 01.06.2017 au 31.05.2022

Délivrée à Berne

le 01.06.2017

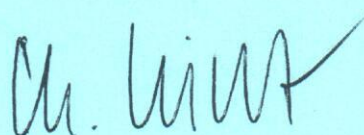

..... (3)

- (1) Nom ou raison sociale et adresse complète du transporteur.
- (2) (D) Allemagne, (A) Autriche, (B) Belgique, (BG) Bulgarie, (CY) Chypre, (HR) Croatie, (DK) Danemark, (E) Espagne, (EST) Estonie, (FIN) Finlande, (F) France, (GR) Grèce, (H) Hongrie, (IRL) Irlande, (I) Italie, (LV) Lettonie, (LT) Lituanie, (L) Luxembourg, (M) Malte, (NL) Pays-Bas, (PL) Pologne, (P) Portugal, (RO) Roumanie, (UK) Royaume-Uni, (SK) Slovaquie, (SLO) Slovénie, (S) Suède, (CZ) Tchéquie.
- (3) Signature et cachet de l'autorité ou de l'organisme compétent qui délivre la licence.

